AUTODR
Affidabilità dal 2007

Tel: 329 1550112
Fax: 0733 539077
E-mail: autodr@autodr.it
Web: www.autodr.it
Via Macerata 192, 62015 Monte San Giusto (MC)

Seat Arona 1.0 TGI 90cv Style *Pelle ed alcantara*Sedili Risc*Navi*Telecamera* - 2020

€ 14.680

Marca	Seat
Modello	Arona
Km	49846
Anno	11/2020
Alimentazione	Metano
Potenza	90 CV
Trazione	Anteriore
Cambio	Manuale
Colore	Bianco Nevada Met. con tetto Nero
Carrozzeria	Crossover
Cilindrata	1.0 cc

DESCRIZIONE

Seat Arona Style 1.0 TGI 90cv Metano, cambio manuale 6 marce, anno 11/2020, **km 49846 certificati con relativo storico manutenzioni SEAT**, Colore Bianco Nevada Met. con tetto Nero, Luci diurne LED, **Interni misto pelle ed alcantara**, **Volante multifunzione in pelle**, **Sistema di apertura chiusura e accensione con chiavi in tasca KEYLESS**, **Navigatore** cartografico Seat touch screen, Seat Full Link per **Android Auto & Apple Carplay**, VivaVoce Bluetooth, Postazione di ricarica wireless per smartphone, **Winter Pack** (Sedili anteriori e ugelli lavavetro riscaldati), **Front Assist** con frenata di emergenza city, **Cruise control ADATTIVO** (mantiene in automatico la distanza dal veicolo che precede), **Sensori di parcheggio anteriori e posteriori**, **Parking Pack** (Sensori parcheggio ANTERIORI e TELECAMERA di retromarcia), **Park Assist** (Sistema di parcheggio automatico senza mani sul volante), **Assistente angolo cieco,** Computer di bordo, **Climatizzatore**, Mirror Pack (Specchietti retrovisori esterni riscaldabili e richiudibili elettricamente), Specchietto retrovisore interno schermabile, Sensore luci e pioggia, ABS, ESP, Cerchi in lega da 16", UniProprietario NON FUMATORE

AUTO IDONEA PER NEOPATENTATI! BOLLO RIDOTTO!

Possibilità di Finanziamento in sede fino a 84 rate anche con anticipo ZERO, possibilità di ritiro PERMUTA e di usufruire della legge 104. Marco AutoDR 329/1550112

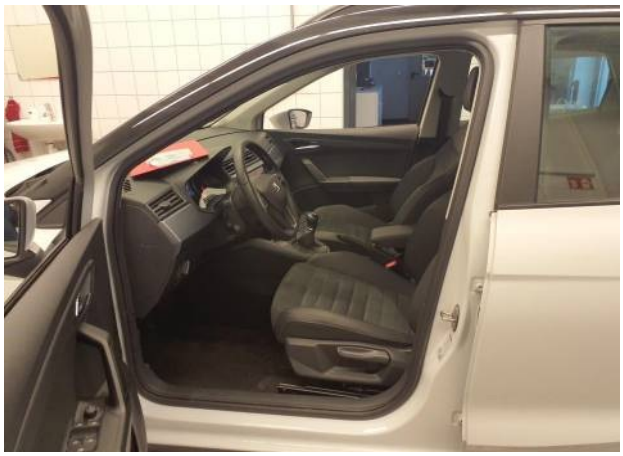

14:19
Bitte
Schlüsselbatterie
wechseln.
49846
973.5

km
49846