Tel: 329 1550112
Fax: 0733 539077
E-mail: autodr@autodr.it
Web: www.autodr.it
Via Macerata 192, 62015 Monte San Giusto (MC)

Volks. Polo 1.0 TGI Comfortline OK NEOPATENTATI *APP Connect*PDC* - 2018

€ 13.680

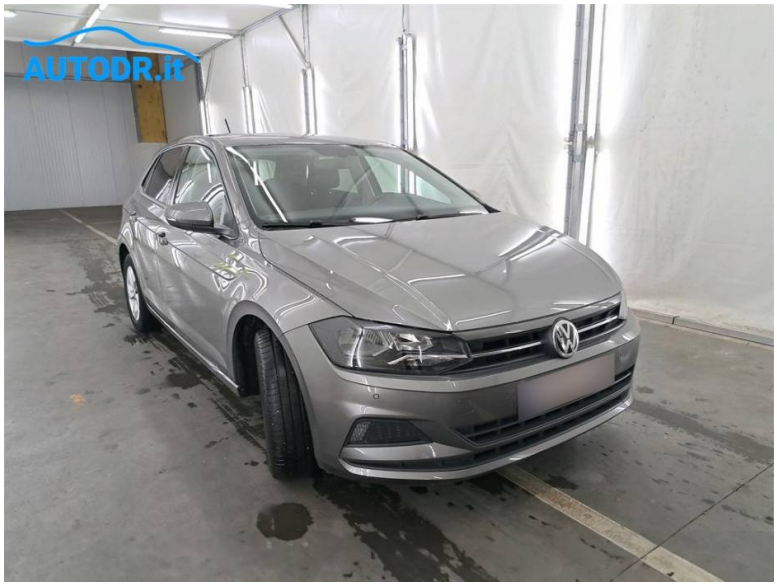

Marca	VOLKSWAGEN
Modello	Polo
Km	53865
Anno	08/2018
Alimentazione	Metano
Potenza	90 CV
Trazione	Anteriore
Cambio	Manuale
Colore	Grigio Met.
Carrozzeria	Berlina
Cilindrata	1.0 cc

DESCRIZIONE

Volkswagen Polo 1.0 TGI **Comfortline** Metano 5 porte, cambio manuale, **Idonea per neopatentati,** anno 08/2018, Colore Grigio Met, **km 53865 certificati VOLKSWAGEN** con tutti i service ufficiali, Luci diurne LED, **Radio Tocuh screen Composition Media VW**, Ricevitore radio gitiale **DAB+**, **App Connect** (Android Auto e Apple Carplay), **Vivavoce Bluetooth, Volante multifunzione in pelle, Bracciolo** anteriore, **Front Assist** con Sistema frenata d'emergenza CITY, **Climatizzatore**, **Sensore luce e pioggia, Sensori di parcheggio ANTERIORI e POSTERIORI** con VISUALIZZAZIONE grafica sul display, **Specchietti retrovisori esterni riscaldabili, Specchietto retrovisore interno fotocromatico, ESP**, ABS, Chiusura centralizzata con telecomando, **Vetri posteriori oscurati, Cerchi in lega da 15" VW** modello Sassari, VETTURA UNICO PROPRIETARIO NON FUMATORE

Possibilità di Finanziamento in sede fino a 84 rate anche con anticipo ZERO, **possibilità di ritiro PERMUTA** e di usufruire della legge 104. **Marco AutoDR 329/1550112**

AUTODR.it

AUTODR.it

6
7
8
18.5 °c
km
53865